

土木技 Civil-CALS / 土木技 Road-CALS

Ver.5.6 詳細情報

2025 年 12 月 17 日

日ごろより「土木技 Civil-CALS/Road-CALS」をご利用いただきまして、誠にありがとうございます。
「土木技 Civil-CALS/Road-CALS Ver.5.6」をリリースいたしました。

【電子納品システム】最新版のコリンス XML ファイルに対応

工事情報を外部データから読み込む機能を、最新版のコリンス XML ファイル（CTVer.0120）に対応しました。

【XML ファイルの読み込み方法】

電子納品の整理タブから「工事情報」の入力画面を起動し、「外部データ読み込み」ボタンをクリックします。

工事名: 5.6動作テスト 本番名: 令和6年
リンク(L)

項目	内容
発注年度	
工事番号	
工事名称	
工事実績システム登録番号	
工事分野	
工事業種	
工期開始日	
工期終了日	
工事内容	
測地系	
西側境界座標経度	
東側境界座標経度	
北側境界座標緯度	
南側境界座標緯度	
発注者-大分類	
発注者-中分類	
発注者-小分類	
発注者コード	
工事担当課	
受注者名	
受注者コード	
予備	

記入ガイド

コピー 削除

表紙情報 工事管理項目 管理項目コピー 外部データ読み込み 保存 キャンセル

XML ファイルの読み込み

「ファイルを開く」画面を表示します。CORINS から出力した XML ファイルを選択し「開く」ボタンをクリックします。

ファイルを開く

ファイルの場所(I): コリンスデータ

名前	更新日時	種類	サイズ
XMAC0010_20251015_1609351184882970031...	2025/10/15 16:10	Microsoft Edge H...	9
XMAC0010_20251015_1609351184882970031...	2025/10/22 17:11	Microsoft Edge H...	10

ファイル名(N):

開く(O)

ファイルの種類(T): CORINSファイル CTVer.0120 (*.XML)

キャンセル

取り込むデータの確認

工事情報の項目名と取込みデータの一覧が表示されます。「OK」ボタンをクリックします。

外部メディア 読み込みデータ確認画面

読み込むデータにチェックを付けてください。

項目名	読み込みデータ
<input checked="" type="checkbox"/> 工事実績システム登録番号	4060925695
<input checked="" type="checkbox"/> 工事名称	R6相模川左岸馬入築堤工事
<input checked="" type="checkbox"/> 工期開始日	20250922
<input checked="" type="checkbox"/> 工期終了日	20260331
<input checked="" type="checkbox"/> 発注者-大分類	国土交通省
<input checked="" type="checkbox"/> 発注者-中分類	関東地方整備局
<input checked="" type="checkbox"/> 発注者-小分類	京浜河川事務所
<input checked="" type="checkbox"/> 発注者コード	02103114
<input checked="" type="checkbox"/> 受注者名	株式会社甲斐組
<input checked="" type="checkbox"/> 工事分野	河川
<input checked="" type="checkbox"/> 工事業種	土木一式工事
<input checked="" type="checkbox"/> 工種	築堤工事
<input checked="" type="checkbox"/> 工法型式	築堤工
<input checked="" type="checkbox"/> 工種	管渠推進工事
<input checked="" type="checkbox"/> 工法型式	管渠推進工
<input checked="" type="checkbox"/> 工種	土留め・仮締切工事
<input checked="" type="checkbox"/> 工法型式	土留め・仮締切工
<input checked="" type="checkbox"/> 工種	アスファルト舗装工事
<input checked="" type="checkbox"/> 工法型式	アスファルト舗装工
<input checked="" type="checkbox"/> 工種	法面工事
<input checked="" type="checkbox"/> 工法型式	法面工
<input checked="" type="checkbox"/> 住所コード	14203
<input checked="" type="checkbox"/> 住所	神奈川県平塚市馬入地先
<input checked="" type="checkbox"/> 住所コード	14207
<input checked="" type="checkbox"/> 住所	神奈川県茅ヶ崎市平太夫新田地先
<input checked="" type="checkbox"/> 工事内容	本工事は、相模川左岸2、OK付近の神奈川県平塚市須賀地区にお

バージョン: CTVer.0120

OK

キャンセル

工事情報に XML の内容が読み込まれたら完了です。

工事名: 5.6動作テスト 本番名: 令和6年

ツク(L)

工事管理項目

工種・工法型式

住所情報

水系・路線情報

測点情報

距離標情報

施設情報

項目	内容
発注年度	
工事番号	
工事名称	R6相模川左岸馬入築堤工事
工事実績システム登録番号	4060925695
工事分野	河川
工事業種	土木一式工事
工期開始日	2025-09-22
工期終了日	2026-03-31
工事内容	本工事は、相模川左岸2、OK付近の神奈川県平塚市
測地系	
西側境界座標経度	
東側境界座標経度	
北側境界座標緯度	
南側境界座標緯度	
発注者-大分類	国土交通省
発注者-中分類	関東地方整備局
発注者-小分類	京浜河川事務所
発注者コード	02103114
工事担当課	
受注者名	株式会社甲斐組
受注者コード	
予備	

記入ガイド

コピー

削除

表紙情報

工事管理項目

管理項目コピー

外部データ読込

保存

キャンセル

【デジタル写真管】XML 連携項目の追加

アルバムのレイアウト作成時に設定可能な XML 連携項目を追加しました。

【アルバムの XML 連携項目の設定方法】

デジタル写真管にてアルバムの選択画面を表示し、編集したいアルバムを選んだ状態で「レイアウト編集」をクリックします。



サブメニューの中から「参照作成」をクリックします。

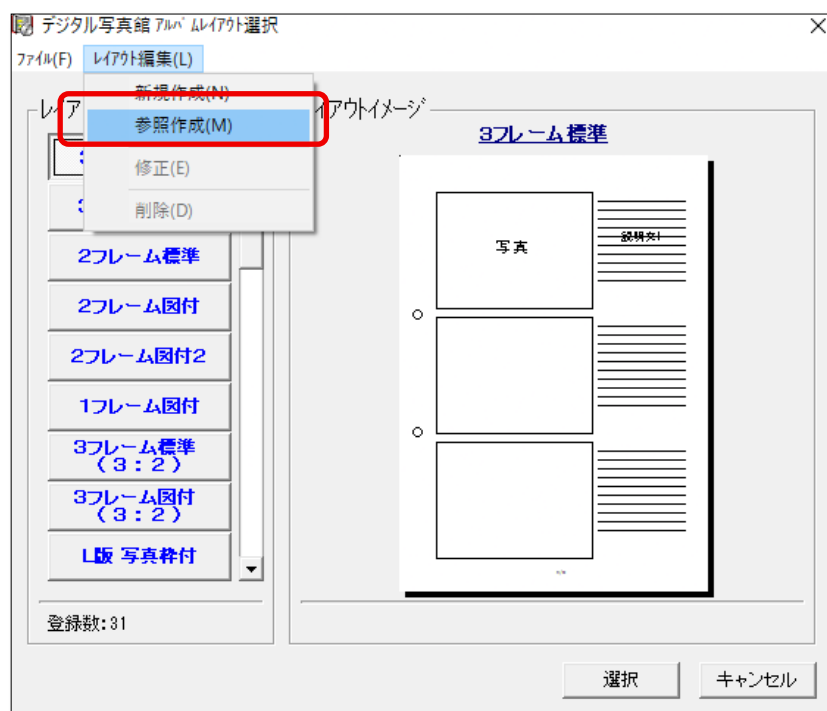

「XML 連携 3」タブを選択します。

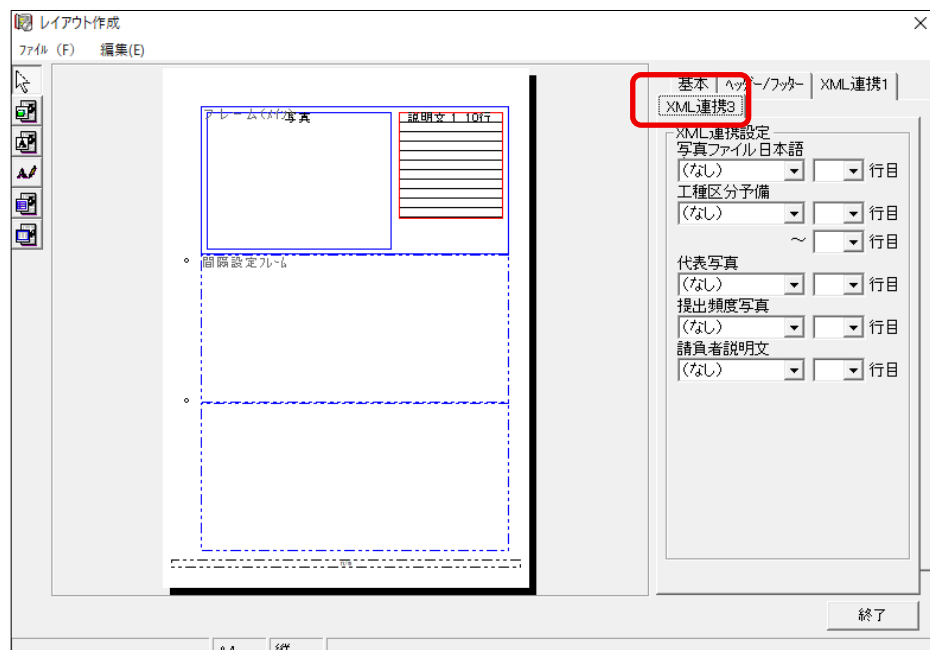

アルバムに連携したい項目のドロップダウンリストを、(なし)から任意の説明文に変更し、行数を設定します。
「基本」タブの「レイアウト名」を入力し、「終了」ボタンをクリックして保存します。

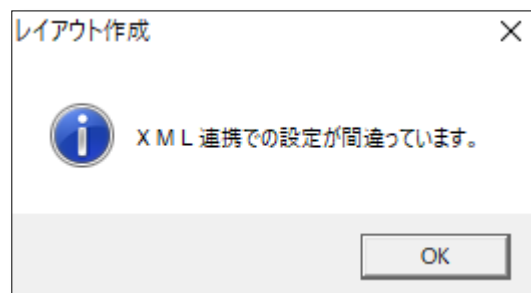
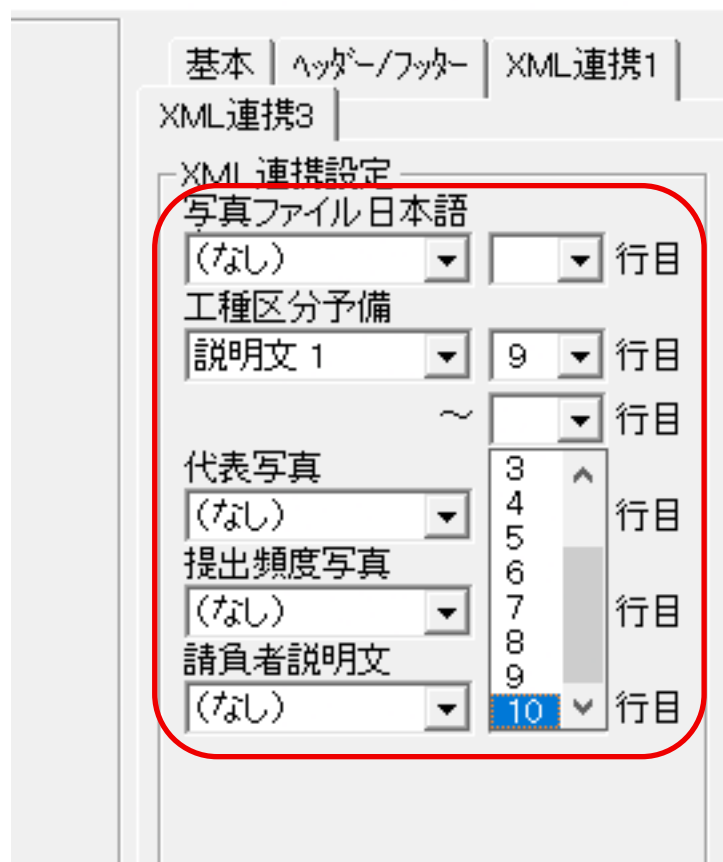

終了時に設定行数が重複している場合は、上記メッセージが表示され、設定が保存できません。

アルバム内の操作「写真情報アルバム連携」を行った際、上記で設定した写真情報が、アルバムの説明文に転写されます。

【デジタル写真管】写真情報一括コピー機能の追加

入力した「工種区分予備」を他の写真にも同じようにコピーしたいという要望にお応えて、写真情報を一括でコピーして、他の写真に貼り付ける機能を追加しました。

【写真情報のコピー方法】

写真情報をコピーしたい写真を選択⇒「編集」⇒「写真情報一括コピー」をクリックします。

「写真情報一括コピー」画面が表示されるので、コピーしたい項目にチェックを入れ、「OK」ボタンをクリックします。



【写真情報の貼り付け方法】

貼り付けたい写真に移動⇒「編集」⇒「写真情報一括貼り付け」をクリックします。



貼り付けたい写真に移動する際に、「詳細設定画面」を閉じると、コピーした情報がクリアされます。コピー後は、画面左の写真一覧または、「前へ」「次へ」で移動してから貼り付けてください。

【ワンポイント】

ショートカットキー「Ctrl + Shift + C」, 「Ctrl + Shift + V」でコピーや貼り付けを行うこともできます。

【土木展開図】ヘロンの辺の長さに設定可能な桁数を増加

ヘロンの辺の長さに設定可能な桁数を「2桁」から「3桁」に変更しました。

電子納品対応基準の更新

各省庁、都道府県の最新の電子納品基準・要領に対応しました。

土木 工事

発注者	基準・要領・ガイドライン名	年度
国土交通省港湾局	地方整備局（港湾空港関係）の事業における電子納品等運用ガイドライン【工事編】	令和 7 年 3 月
	地方整備局（港湾空港関係）の事業における電子納品等運用ガイドライン【資料編】	令和 7 年 3 月
NEXCO	工事記録写真等撮影要領	令和 7 年 7 月
首都高速道路株式会社	電子納品等運用マニュアル	令和 7 年 4 月
北海道	情報共有・電子納品運用ガイドライン【工事編】	令和 7 年 4 月
青森県	青森県電子納品運用ガイドライン	令和 7 年 4 月
秋田県	電子納品運用ガイドライン等の運用	令和 7 年 10 月
山形県	山形県電子納品運用マニュアル	令和 7 年 4 月
福島県	福島県電子納品等運用ガイドライン【土木工事編】	令和 7 年 3 月
茨城県	茨城県電子納品ガイドライン	令和 7 年 3 月
埼玉県	埼玉県電子納品運用ガイドライン	令和 7 年 4 月
神奈川県	電子納品運用ガイドライン＜工事編＞【土木工事版】	令和 7 年 7 月
長野県	電子納品に係る実施要領	令和 7 年 3 月
岐阜県	工事完成図書の電子納品要領	令和 7 年 4 月
	CAD 製図基準	令和 7 年 4 月
	電子納品運用ガイドライン	令和 7 年 4 月
愛知県	愛知県デジタル写真管理情報基準(案)	令和 6 年 12 月
	愛知県電子納品運用ガイドライン	令和 6 年 12 月
三重県	三重県 CALS 電子納品運用マニュアル	令和 7 年 7 月
富山県	富山県電子納品運用ガイドライン(案)[土木工事編]	令和 7 年 4 月
和歌山県	電子納品運用ガイドライン	令和 7 年 4 月
山口県	工事及び設計等業務における電子納品実施要領	令和 7 年 10 月
香川県	工事完成図書の電子納品要領（案）	令和 7 年 4 月
	電子納品情報共有運用ガイドライン（案）【土木工事編】	令和 7 年 4 月
愛媛県	愛媛県工事完成図書の電子納品要領	令和 7 年 3 月
鹿児島県	鹿児島県電子納品ガイドライン	令和 7 年 3 月
沖縄県	電子納品に関する手引き	令和 7 年 5 月

営繕 工事

発注者	基準・要領・ガイドライン名	年度
首都高速道路株式会社	電子納品等運用マニュアル	令和 7 年 4 月
秋田県	電子納品運用ガイドライン等の運用	令和 7 年 10 月
山形県	山形県電子納品運用マニュアル	令和 7 年 4 月
福島県	福島県電子納品運用ガイドライン（営繕工事編）	令和 7 年 3 月
神奈川県	電子納品運用ガイドライン＜工事編＞【建築工事版】	令和 7 年 7 月
愛知県	愛知県デジタル写真管理情報基準(案)	令和 6 年 12 月
	愛知県電子納品運用ガイドライン	令和 6 年 12 月
三重県	三重県 CALS 電子納品運用マニュアル	令和 7 年 7 月
富山県	富山県電子納品運用ガイドライン(案)[建築工事編]	令和 7 年 4 月
和歌山県	電子納品運用ガイドライン	令和 7 年 4 月
山口県	電子納品に関する手引き【営繕系工事編】	令和 7 年 10 月
長崎県	営繕工事電子納品要領	令和 3 年 3 月
	営繕工事写真撮影要領	令和 5 年 3 月
	情報共有システムを使用した電子納品試行要領（営繕工事編）	令和 6 年 10 月
鹿児島県	鹿児島県電子納品ガイドライン	令和 7 年 3 月
沖縄県	電子納品に関する手引き（営繕業務・営繕工事編）	令和 7 年 5 月

※ 営繕基準をご利用の場合は「営繕・電気設備オプション」が必要です。

電気通信設備 工事

発注者	基準・要領・ガイドライン名	年度
国土交通省港湾局	地方整備局（港湾空港関係）の事業における電子納品等運用ガイドライン【工事編】	令和 7 年 3 月
	地方整備局（港湾空港関係）の事業における電子納品等運用ガイドライン【資料編】	令和 7 年 3 月
首都高速道路株式会社	電子納品等運用マニュアル	令和 7 年 4 月
北海道	情報共有・電子納品運用ガイドライン【工事編】	令和 7 年 4 月
青森県	青森県電子納品運用ガイドライン	令和 7 年 4 月
秋田県	電子納品運用ガイドライン等の運用	令和 7 年 10 月
山形県	山形県電子納品運用マニュアル	令和 7 年 4 月
福島県	福島県電子納品等運用ガイドライン【土木工事編】	令和 7 年 3 月
埼玉県	埼玉県電子納品運用ガイドライン	令和 7 年 4 月
神奈川県	電子納品運用ガイドライン＜工事編＞【土木工事版】	令和 7 年 7 月
長野県	電子納品に係る実施要領	令和 7 年 3 月
岐阜県	工事完成図書の電子納品要領 [電気通信設備編]	令和 7 年 4 月
	電子納品運用ガイドライン	令和 7 年 4 月
愛知県	愛知県デジタル写真管理情報基準(案)	令和 6 年 12 月
	愛知県電子納品運用ガイドライン	令和 6 年 12 月
三重県	三重県 CALS 電子納品運用マニュアル	令和 7 年 7 月
富山県	富山県電子納品運用ガイドライン(案)[土木工事編]	令和 7 年 4 月

和歌山県	電子納品運用ガイドライン	令和 7 年 4 月
山口県	工事及び設計等業務における電子納品実施要領	令和 7 年 10 月
愛媛県	愛媛県工事完成図書の電子納品要領	令和 7 年 3 月
鹿児島県	鹿児島県電子納品ガイドライン	令和 7 年 3 月
沖縄県	電子納品に関する手引き	令和 7 年 5 月

※ 電気設備基準をご利用の場合は「営繕・電気設備オプション」が必要です。